



## **CRONOGRAMA**

El paquete de actividades se centra en las siguientes:

1. **Senderismo guiado:** (Distintos recorridos o rutas con niveles de dificultad en el entorno del Campamento Quimpi . Importancia del Parque Nacional del Teide, Patrimonio de La Humanidad.)
  2. **Orientación y actividades de rastreos, búsqueda de balizas:** ( Tres (3) niveles de recorridos y recorridos, uso e interpretación de la brújula, los planos y mapas topográficos)
  3. **Talleres naturales, de cabuyería (nudos), "vivac" y uso de la brújula .**  
Aprendizaje de nudos básicos y como construir un refugio con medios de fortuna
  4. **Raid de aventura escolar:** (Desarrollo de recorridos naturales con niveles de dificultad, basados en la orientación y búsqueda de balizas (naturales , artificiales) y con pruebas a superar
- Son actividades que se prestan a un enfoque lúdico en la línea de aprender jugando y contribuyendo a lograr una mayor grado de DIVERSIÓN y, por lo tanto, mayor MOTIVACIÓN.
  - Son actividades facilitadoras de la integración ( grupos heterogéneos y mixtos)
  - Son actividades en la que se adquiere vital importancia la capacidad de toma de decisiones además de comprobar casi al instante si estas decisiones han sido o no acertadas.
  - Es una actividad que incide de forma muy directa en el desarrollo de las aptitudes cognitivas, sociales y afectivas además de las motrices y psicomotrices.
  - Es una actividad en la que el trabajo interdisciplinar es abundante e interesante

### **DOMINGO (DIA BIENVENIDA)**

10,00 Recogida en el Punto de encuentro.

Traslado a Quimpi

11,00 Llegada y alojamiento en Quimpi

Formación de grupos / Juegos de presentación

Designación de monitor

Distribución de cada grupo en casetas, refugios y albergues.

Colocación de mochilas (importancia del orden)

Cada monitor instruirá a su grupo sobre las normas, instalaciones, nombre para su grupo,

Reunión para informar de las actividades y animación a la participación.

11,30 Marcha por el Paisaje Protegido de Las Lagunetas. Reconocimiento del entorno.

- Educación ambiental. Setas y pinocha

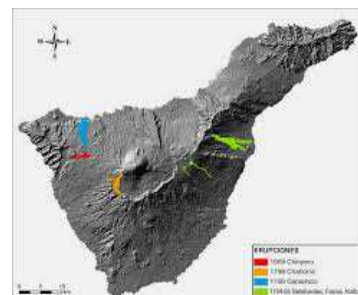



- 12,30 -Taller de Tiro con arco  
- Taller de brújulas  
- Taller de cabuyería  
- Taller de Vivac



- 14,00 Comida  
15.00 Tiempo de actividades tranquilas elegidas libremente  
16,00 Parque aéreo - Tirolinas.



- + Merienda  
20.00 Duchas  
21.00 Cena.  
22,00 Paseo por las estrellas (Observación de nuestro cielo,  
con guías Starlight y uso de equipos de observación astronómica).  
Quimpidisco.



## LUNES (PARQUE NACIONAL - TELEFERICO - TEIDE)

- 08.00 Despertar y aseo.  
09.00 Desayuno.  
Orden de casetas y refugios.  
10.00 Reunión en el comedor.  
Prepararse para las actividades rotativas.  
Ruta Volcanes Históricos y subida al Teide con Teleférico.

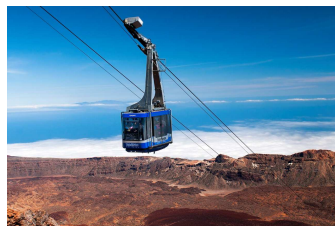

Sendero a Pico Viejo

**QUIMPI, EL PRIMER CAMPAMENTO STARLIGHT DEL MUNDO**



14,00 Descenso en Teleférico.

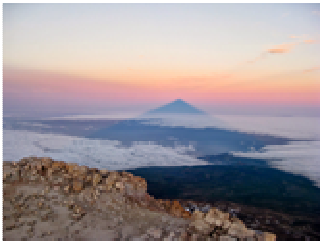

15,00 Visita al Centro de visitantes

16,00 Regreso al Campamento.

17,00 Merienda

19.00 Duchas

20.00 Cena.

22.00 Velada

- Buzón y Juegos de Campamento.

## MARTES (DIA JUEGOS Y DEPORTES)

08.00 Despertar y aseo.

09.00 Desayuno.

Orden de casetas y refugios.

10.00 Reunión en el comedor.

Prepararse para las actividades rotativas.

10.30 Actividades rotativas deportivas

- Esgrima
- Tiro con arco
- Pista aerea

- Paracaidas.
- Badminton



13.30 Comida

14.30 Tiempo de actividades tranquilas elegidas libremente. Pin-pon, Ajedrez...

15.30 Actividades rotativas deportivas

- Voleibol
- Lucha canaria
- Juego del palo

- Bochas
- Circuito deportivo



17.30 Merienda

18.00 Marcha por el Paisaje Protegido de Las Lagunetas

- Educación ambiental. Setas y pinocha

19.00 Duchas

20.0 Cena.

22.0 Velada

- Buzón, juegos de campamento, marcha nocturna.



**QUIMPI, EL PRIMER CAMPAMENTO STARLIGHT DEL MUNDO**





## MIERCOLES (VISITA TURISTICA-ACUATICA)

- 08.00 Despertar y aseo.  
09.00 Desayuno.  
Orden de casetas y refugios.  
09.30 Preparación Actividad.  
Mochila con gorra, cantimplora, crema, cacao, bañador, toalla y cholas.



10.00 Traslado y visita a Siam Park

13.30 Almuerzo en Restaurante Siam Park

- 18.00 Regreso a Quimpi  
19.00 Duchas  
21.00 Cena.  
22.00 Velada  
-Buzón y Quimpidisco.



## JUEVES (RAID DE AVENTURA - EQUITACION)

- 08.00 Despertar y aseo.  
09.00 Desayuno.  
Orden de casetas y refugios.  
10.00 Reunión en el comedor.  
Prepararse para las actividades rotativas.



10,30 Raid de Aventura  
Orientación y búsqueda de balizas (naturales , artificiales) y con pruebas a superar.

13,30 Comida

15.00 Tiempo de actividades tranquilas elegidas libremente

16,00 Actividades  
- Equitación - Competición tiro con arco.

17.30 Merienda

18.00 Juego común



19.00 Duchas

21.00 Cena.

22.00 Velada

- Ruta nocturna, juego de luces.

**QUIMPI, EL PRIMER CAMPAMENTO STARLIGHT DEL MUNDO**



## VIERNES (VISITA TURISTICA-MUSEO-PLAYA)

08.00 Despertar y aseo.

09.00 Desayuno.

Orden de casetas y refugios.

09.30 Preparación Actividad.

Mochila con gorra, cantimplora, crema, cacao..

10.00 Reunión en el comedor. Preparación Actividad.

Traslado y visita Turística al Casco Histórico de La Laguna (**Patrimonio de la Humanidad**) y al Museo de La Ciencia y el Cosmos.



13,30 Almuerzo. (Pic-Nic).

14,00 Playa (Según tiempo, Teresitas o Radazul)

18.00 Regreso a Quimpi

19.00 Duchas

21.00 Cena.

22.00 Velada

-Fiesta despedida. Quimpidisco.

## SABADO (DIA NATURALEZA Y REGRESO)

08,00 Despertar y aseo.

09,00 Desayuno.

Orden de casetas y refugios.

09.30 Preparación Actividad.

Mochila con gorra, cantimplora, crema, cacao..

10.00 Reunión en el comedor.

Senderismo, ruta de fuentes.

13,00 Cuaderno de campo y de datos.

13,30 Comida

14.30 Tiempo de actividades tranquilas elegidas libremente. Pin-pon, Ajedrez...

15,00 Batida campamento.

Objetos perdidos (Recolección y reparto)

15,30 Foto despedida.

16,00 Regreso.

**QUIMPI, EL PRIMER CAMPAMENTO STARLIGHT DEL MUNDO**



**FIN DEL CAMPAMENTO Y HASTA LA PROXIMA.**



Familia Quimpi

**QUIMPI, EL PRIMER CAMPAMENTO STARLIGHT DEL MUNDO**