



ANEXOS (CAMPAMENTOS DE DIA)

MATERIAL QUE DEBES LLEVAR:



- Ropa de campo
- Suéter
- Gorra
- Botas o zapatillas de deporte

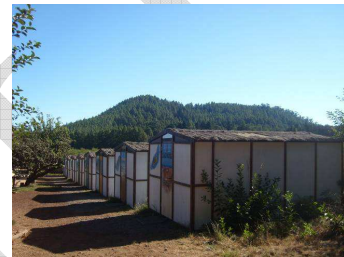

NO LLEVES:

- Instrumentos punzantes (cuchillos, navajas, etc.)
- Aparatos de música, Móviles
- Maquinitas de juegos
- Objetos de valor

Quimpi es un campamento de montaña que está a 1.433 metros de altura en un entorno privilegiado el Paisaje Protegido de Las Lagunetas, seguro y cercano a la ciudad. Importante traer la ropa y el calzado adecuado.

PROGRAMA DE ACTIVIDADES. EJEMPLO:

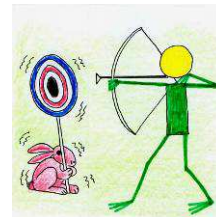

CRONO MENSUAL

- 1ª SEMANA: EDUCACION AMBIENTAL EN EL BOSQUE
- 2ª SEMANA: ARTE DRAMATICO - TEATRO
- 3ª SEMANA: ARTES PLASTICAS - RECICLAJE
- 4ª SEMANA: OLIMPIADAS EN EL MONTE
- 5ª SEMANA: NATURALEZA ACTIVA



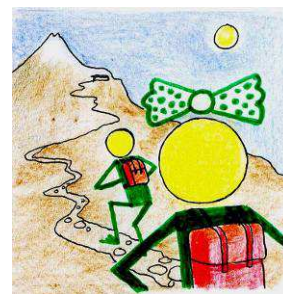

CRONO SEMANAL

LUNES: AVENTURA
MARTES: DEPORTES Y JUEGOS DE AGUA
MIÉRCOLES: GRANJA ESCUELA
JUEVES : ARTE Y JUEGOS DE AGUA
VIERNES : NATURALEZA /AIRE LIBRE

CRONO DIARIO

08.00 y 08.30 Recogida en Santa Cruz (Mendez Nuñez – Casas Amarillas) y en La Laguna (Plz. Adelantado)
09.00 Llegada a Quimpi. Buen desayuno. Orden del día y Evaluación.
10.00 (*) Actividades rotativas (adecuadas a la edad)
13.00 Higiene y Protocolo en la mesa (Cada día un nuevo dato)
13,15 Comida
14,00 (*)Talleres y juegos de campamento
15,45 Merienda.
16.00 Despedida, Orden y (*) **Cancionero.**
16.30 y 17.00 Entrega en la Plaza del Adelantado y Santa Cruz .

(*) **Cambian diariamente y semanalmente. Ver cronograma por fechas**



MENUS (EJEMPLOS)

Lunes Comida: Arroz tres delicias, albóndigas a la jardinera, fruta del tiempo.

Martes Comida: Lentejas estofadas, calamares a la romana con tomate aliñado, fruta.

Miércoles Comida: Fideua de verduras, rustido de pollo con ciruelas. Yogurt.

Jueves Comida: Ensalada quimpi, Paella y Pael. fruta.

Viernes Comida: Macarrones bolognesa, estofado con verduras. Fruta.

NOTA: Disponemos de menús para dietas especiales.

QUIMPI, EL PRIMER CAMPAMENTO STARLIGHT DEL MUNDO



C/Calvario, 19 38290-LA ESPERANZA

Teléfono: 922 297238 - Fax: 922 203847

Correo Electronico: quimpi@quimpi.com

www.quimpi.com www.facebook.com/quimpi

INSCRIPCION CAMPAMENTO DE DIA

DEL AL DE DE

NOMBRE Y APELLIDOS:

FECHA DE NACIMIENTO: C. POST:

DOMICILIO:

TFNO: MOVILES:

E' MAIL:

PUNTO DE ENCUENTRO 8.00-17.00 h. Mendez Núñez (Casas Amarillas) Sta. Cruz
8.30-16.30 h. Plaza del Adelantado (La Laguna)

¿ Padece algunos de los problemas que se reseñan a continuación?

Problemas alérgicos Problemas respiratorios Problemas cardíacos

Problemas óseos, musculares, articulares Dieta

Otros: _____

Se adjunta fotocopia de la Tarjeta de la Seguridad Social.

Se adjunta fotocopia del ingreso en CAJA SIETE **ES57 3076 0040 2920 9213 8318**

La firma del presente impreso da por hecho que el firmante AUTORIZA y tiene conocimiento de que su hijo/a ha sido inscrito en el Campamento, así como el lugar y la fecha de celebración del mismo.

De conformidad con Ley 15/99 de Protección de Datos de Carácter Personal, y en relación a sus datos, le informamos que si no desea recibir la información de nuestras actividades para niños y jóvenes y servicios para grupos, marque la casilla.

Fecha: _____

Firma del padre, madre o tutor:

Nombre:

D.N.I.: _____

QUIMPI, EL PRIMER CAMPAMENTO STARLIGHT DEL MUNDO